Replipunktslyftet

Regionala skärgårdsrådet 2018-05-17

Länsstyrelsen
Stockholm

En idé från arbetet med Ö för Ö

Ö för Ö – en process som syftar till att skapa kunskap om och utveckla kärnöarna i Stockholms skärgård

Grundtankar bakom Ö för Ö

- Mer handling, mindre strategier
- Behov av lokal förankring och anpassning, olika förutsättningar, utmaningar och möjligheter
  - Antal bofasta, besökare, ägarstruktur, kommunikationer, tillgång till service..

Länsstyrelsen Stockholm

Deltagande aktörer

Länsstyrelsen Stockholm

Processens olika steg

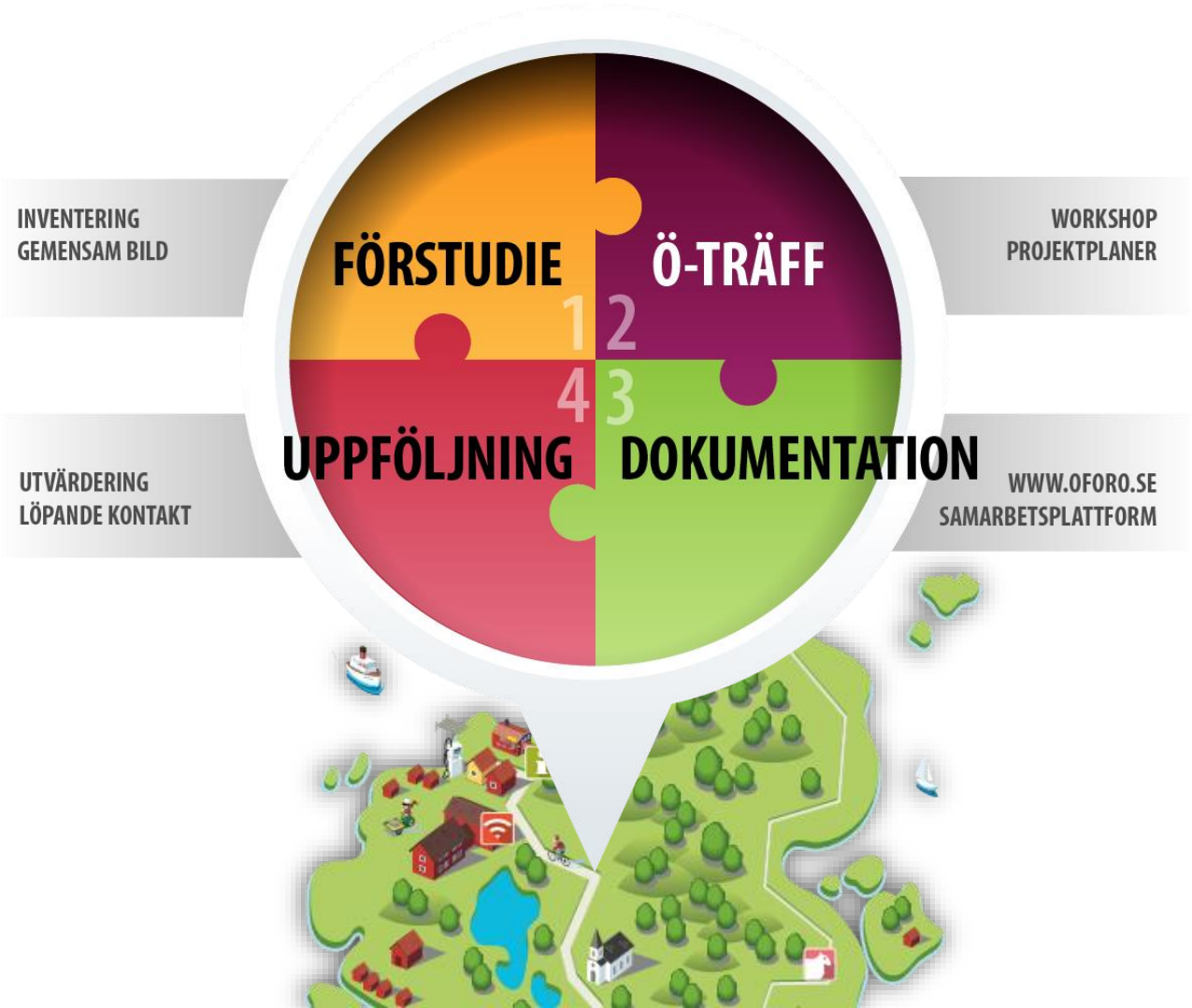

Länsstyrelsen
Stockholm

Varför dialog kring replipunkter?

- Återkommande ämne på Ö för Ö-träffar
- Strategiskt viktiga platser för skärgården
- Likt öarna, unika platser med olika förutsättningar, utmaningar och möjligheter
  - Besökare (målgrupper), ägarstruktur, tillgång till service..

- Nuläge
  - Varierande standard, brist på samsyn, oklar ansvarsfördelning

Länsstyrelsen Stockholm

Stegvis process

- Möte 12 juni – Engagemang, samsyn och målbild
- Inventering – Nuläge i förhållande till målbild
- Dialog med respektive kommun
- Replipunktsmöten – Mål att skapa handlingsplaner

Länsstyrelsen Stockholm

Resultat

- Anpassade handlingsplaner utifrån generell samsyn
  - Målgrupps- och platsanpassade
  - Väl förankrade med tydlig ansvarsfördelning och genomförandeplan

Länsstyrelsen Stockholm

Frågor?

Länsstyrelsen
Stockholm

Skärgårdsmedel

- Krångligt att ansöka om projektmedel, återkommande ämne på Ö för Ö-träffar
- Samverkan mellan offentliga aktörer med syfte att förenkla
- Pilotprojekt 2018-2019 med gemensam finansieringsmodell (2 miljoner kr totalt)
- Gemensamt beslutfattande, administration Länsstyrelsen
- Mindre projekt som drivs av föreningar
- Ansökningar från och med 24 maj

Länsstyrelsen Stockholm

Skärgårdsmedel

Projekten ska

- Värna eller utveckla skärgården i Stockholmsregionen
- Vara regionalt- och lokalt förankrade, dialog innan ansökan
- Genomföras innan sista december 2019

Prioritering sker baserat på

- Koppling till ambitioner i styrdokument och samverkansform
- Koppling till hållbarhetsperspektiven – ekonomisk, social och ekologisk hållbarhet
- Värdet för allmänheten

Länsstyrelsen Stockholm

Frågor?

Länsstyrelsen
Stockholm

Kontaktinformation:

Rebecca Berlin, tfn 010-223 13 66,

e-post: rebecca.berlin@lansstyrelsen.se

www.lansstyrelsen.se/stockholm

Länsstyrelsen Stockholm